

PV SHELTER 50 CM UIT ELKAAR

Met een PV-shelter 50cm uit elkaar zorgt u voor de brandveiligheid van uw PV-installatie. Door de lage- en schuine opstelling is geen ballast nodig in de meeste gevallen. Naast het buitenhouden van het DC-spanning circuit zorgt de PV shelter er ook voor dat eventuele geluidstrillingen worden geabsorbeerd. Op die manier wordt de dakconstructie beschermd van uw PV-installatie. Doordat de solar shelter een dak heeft, hangt u uw omvormer overdekt op. Daarnaast zijn onze shelters ook geschikt om schakelkasten en energieverdelers aan te monteren.

- **Snelle montage**
- **Kant en klare oplossing**
- **Ultra Galva**
- **Perfecte invoer van kabels**
- **Inclusief waterkering**
- **Perfect aansluitbaar op onze kabelgoten**
- **De juiste interne radius voor alle kabels**
- **Optie: brandwerend leverbaar!**
- **Merk: Trayco**

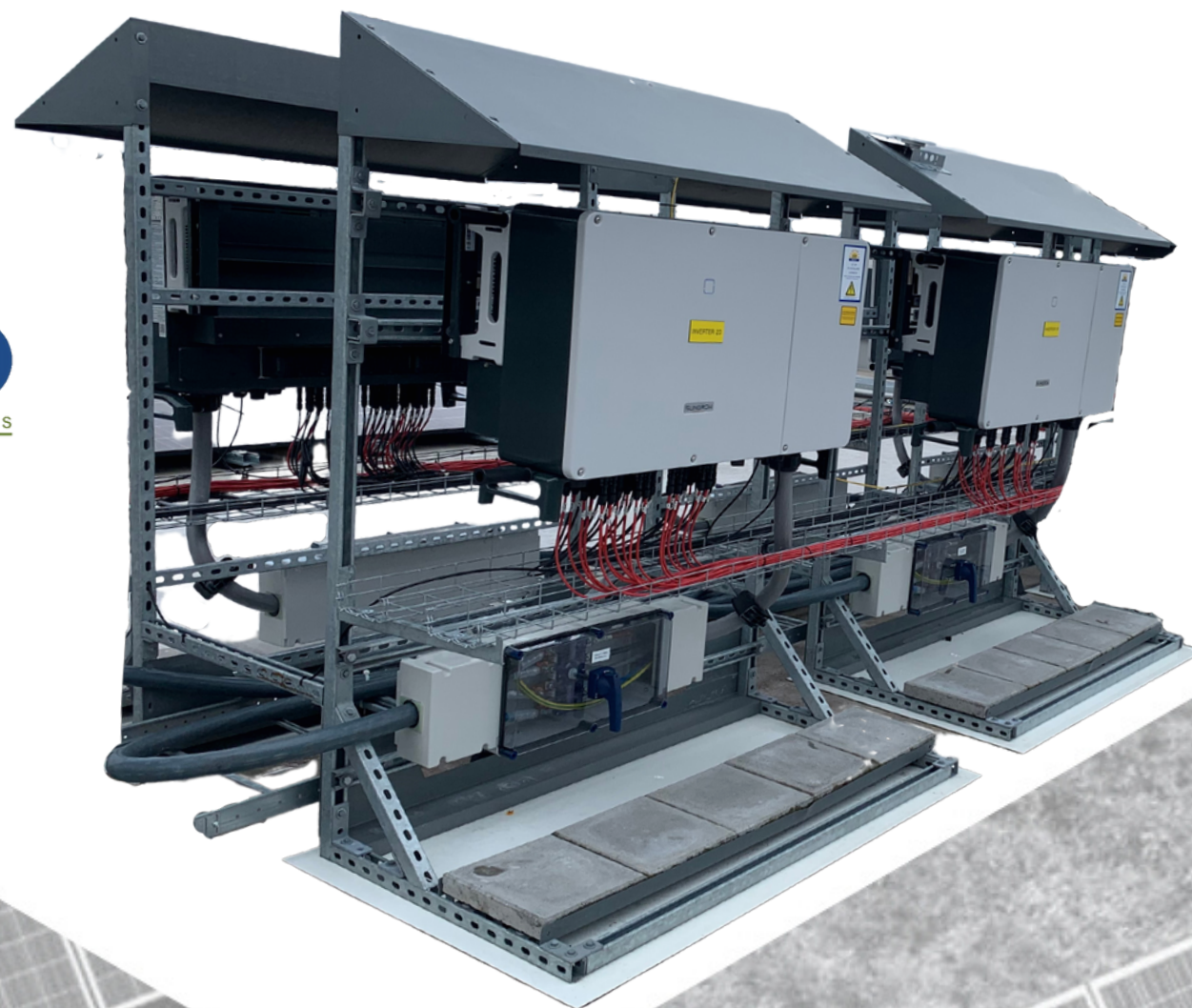

PV SHELTER 50CM UIT ELKAAR

Voordelen:

- Vervaardigd uit Ultra Galva staal corrosieklasse 8. Optimale oppervlaktebescherming tegen allerlei weersomstandigheden, zoals regen.
- Standaard met dak geleverd tegen zon en regen.
- Voorzien van ballastbakken. Zo kunt u er stoeptegels van 300x300mm inleggen om de PV shelter te verstevigen tegen wind en omvallen.
- Gaat net zo lang mee als de pv installatie.
- Sluit goed aan op de draadgoot en ladderbaan.

Overige voordelen:

- Modulair, u kunt de shelter ook gebruiken als back 2 back. Hierbij worden omvormers rug aan rug gemonteerd.
- Geschikt voor alle soorten omvormers.
- Inclusief ballastberekening constructeur.
- Windgecertificeerd.



Specificaties:

Categorie: PV Shelter

Artikelcode: 55000

Verpakking: Stuk(s)

Materiaaldikte: 1,5 Millimeter

Lengte: 1500 Millimeter

Breedte: 1500 Millimeter

Hoogte: 1800 Millimeter



ETEPRO
www.etepro.nl



MEER INFO